1. 浜松西ロータリークラブ

（第2620地区 静岡第５グループ）

創　　立	昭和52年６月３日
承　　認	昭和52年６月17日
伝　達　式	昭和53年４月23日
創立メンバー	27名
ガ バ ナ ー	鈴木辰衛（清水北）
スポンサークラブ	浜松北ロータリークラブ
特 別 代 表	甲賀房次郎（浜松北）
第５分区代理	土井徳太郎（磐　田）
現ガバナー	稲葉　雅之（伊東西）
第５グループ ガバナー補佐	川井　啓介（浜松中）
例 会 日 時	PM０:30～1:30　毎週金曜日
例　会　場	ホテルコンコルド浜松
事　務　所	〒430-0946 浜松市中央区元城町109-18　ホテルコンコルド浜松内

歴代会長・幹事（　）は退会者

	会長	幹事		会長	幹事
1977～1978	（坂本武夫）	（吉田　寛）	1993～1994	瀧本典彦	（川嶋義男）
1978～1979	（中村五郎）	（土屋壽臣）	1994～1995	（播磨　衛）	（竹山敏治）
1979～1980	（竹村政明）	（神田清雄）	1995～1996	川口　宏	（村上富雄）
1980～1981	（石川定太郎）	（袴田竹一）	1996～1997	（竹村登久次）	（野末國男）
1981～1982	（加茂　桂）	（袴田保憲）	1997～1998	（鈴木敏彦）	（村上　学）
1982～1983	（栩木　漸）	（伴　賢二）	1998～1999	（鈴木三男）	（河口善彦）
1983～1984	（竹村保雄）	（中村利八）	1999～2000	（川嶋義男）	齋藤権司
1984～1985	（袴田竹一）	瀧本典彦	2000～2001	髙部守弘	（袴田利明）
1985～1986	（吉田　寛）	（松山静雄）	2001～2002	（山本　茂）	松山亘男
1986～1987	（袴田保憲）	髙部守弘	2002～2003	（刑部孝光）	（宮地四郎）
1987～1988	（藤田郁治）	（播磨　衛）	2003～2004	（河口善彦）	（野田鉄治）
1988～1989	（中村三樹夫）	（櫻井和行）	2004～2005	（遠藤幸信）	齋藤昌彦
1989～1990	（中村利八）	（今井康博）	2005～2006	松山亘男	（山田正美）
1990～1991	（小宮山金清）	（竹村登久次）	2006～2007	（竹山敏治）	竹村公志
1991～1992	（土屋壽臣）	袴田晃弘	2007～2008	西川和宏	五十川　敏
1992～1993	（伴　賢二）	（刑部孝光）	2008～2009	袴田晃弘	鈴木正史

	会長	幹事
2009～2010	坂田　茂	北野一正
2010～2011	（袴田利明）	（中村泰之）
2011～2012	（村上富雄）	青木元男
2012～2013	（山田正美）	山本卓生
2013～2014	齋藤権司	（齋藤仁志）
2014～2015	竹村公志	（外山豪昭）
2015～2016	五十川　敏	山地峰春
2016～2017	（中村泰之）	鷹見剛志
2017～2018	早川和幸	渡邉記余子
2018～2019	北野一正	山本英明
2019～2020	村上すづ子	上田昌宏
2020～2021	河島将矩	（齋藤剛史）
2021～2022	渡邉記余子	半場圭伊子
2022～2023	山地峰春	外山武志
2023～2024	青木元男	渭原浩介
2024～2025	鷹見剛志	竹村寿文

本クラブの区域限界は、次の通りとする。

浜松市とする。

2．2025～2026 年度　理事及び委員一覧表

理事会

◎役員（会長） 山本英明	◎役員（直前会長） 奉仕プロジェクト委員長 鷹見剛志	◎役員（会長エレクト） 会員増強・維持委員長 上田昌宏	◎役員（副会長） クラブ管理運営委員長 北野一正	◎役員（幹事） 中村俊幸
◎役員（会計） 山本卓生	◎役員（会場監督） 外山武志	公共イメージ委員長 （直前幹事） 竹村寿文	ロータリー財団委員長 山地峰春	職業奉仕委員長 齋藤権司
社会奉仕委員長 危機管理委員長 五十川　敏	国際奉仕委員長 村上すづ子	青少年奉仕委員長 中村美香保	副幹事 佐藤隆是	

会員増強・維持委員会
◎上田昌宏
○瀧本典彦

会員増強
◎瀧本典彦　○竹村公志　鷹見剛志

職業分類
◎青木元男　○竹山定志

会員選考
◎髙部守弘　○袴田晃弘

ロータリー情報
◎松山亘男　○坂田　茂　鈴木正史　河島将矩
新会員研修委員会

クラブ管理運営委員会
◎北野一正
○内藤久子

出　席
◎鈴木倫子　○須藤京子　山地峰春　竹村寿文
岩渕綾太　伴　光正

親　睦
◎北角秀和　○宮地　亮　齋藤昌彦　三浦彩鈴
藤森政勝　高林　豪

プログラム
◎渡邊記余子　○西川和宏　内藤久子

クラブ会報
◎半場圭伊子　○中村浩光　齋藤権司
中村美香保　八木榮次　塩﨑明子

会場監督
◎外山武志
○渭原浩介

補　佐
村上すづ子　瀧本健司　小林昇正

◎委員長 S.A.A.は会場監督　○副委員長 S.A.A.は副会場監督

会　計
◎山本卓生
○木下英也

会計監査
◎坂本修一
○早川和幸

2024～2025年度
国際ロータリー第2620地区 ― インターアクト小委員会
委員　山地峰春

奉仕プロジェクト委員会
◎鷹見剛志
○北野一正

- **職業奉仕**
  - ◎齋藤権司　○渡邊記余子　西川和宏　鈴木正史
  - 山本卓生　半場圭伊子　木下英也
- **社会奉仕**
  - ◎五十川　敏　○塩﨑明子　髙部守弘　齋藤昌彦　外山武志
  - 岩渕綾太　瀧本健司　中村浩光　三浦彩鈴　藤森政勝
- **国際奉仕**
  - ◎村上すづ子　○小林昇正　袴田晃弘　竹村公志　鈴木倫子
  - 坂本修一　北角秀和　八木榮次
- **青少年奉仕**
  - ◎中村美香保　○渭原浩介　竹山定志　河島将矩
  - 須藤京子　内藤久子　高林　豪　伴　光正

公共イメージ委員会
◎竹村寿文
○佐藤隆是

- **広　報**
  - ◎竹村寿文　○佐藤隆是
- **IT推進**
  - ◎宮地　亮　○渭原浩介
- **雑　誌**
  - ◎竹山定志　○瀧本典彦

危機管理委員会
◎五十川　敏
○渡邊記余子

- 坂田　茂　半場圭伊子

ロータリー財団委員会
◎山地峰春
○青木元男

- **ロータリー財団**
  - ◎山地峰春　○青木元男　鷹見剛志
- **米山奨学会**
  - ◎三浦彩鈴　○齋藤昌彦　松山亘男

記録委員会
◎中村俊幸
○佐藤隆是

ソングリーダー
- 竹村寿文　中村美香保　塩﨑明子

クラブ研修リーダー
- ◎山地峰春　○青木元男　鷹見剛志

戦略計画委員会（特別委員会）
- 瀧本典彦　坂田　茂　鷹見剛志　山本英明　上田昌宏
- 松山亘男　竹村寿文　中村俊幸　佐藤隆是

50周年記念実行委員会
- 実行委員長　五十川　敏

3.　2025～2026年度　予算書

幹　事　中村　俊幸
会　計　山本　卓生

ロータリーレートは2025年4月

令和7年7月1日適用

収入の部　　単位：円　　＄１＝150円換算　　会員数47名＋純増 3名

		予算額	計算基準
ロータリー財団	会費	11,834,000	244,000円×47名＝11,468,000円 122,000円×3名＝366,000
	財団寄付金	1,125,000	上期のみ $150×47名＝$7,050　(=1,057,500円) $150×3名=$450　(=67,500円)
	ベネファクター	150,000	$1,000×1名=$1,000　(=150,000円)
	ポリオプラス	225,000	$30×50名＝$1,500　(=225,000円)
	(小　計)	13,334,000	
米山・地区関係	米山記念奨学金	200,000	上期のみ4,000×47名＝188,000 4,000×3名＝12,000円
	米山特別基金	600,000	上期のみ12,000円×47名＝564,000 12,000円×3名＝36,000円
	地区資金	1,100,000	22,000円×47名＝1,034,000円 22,000円×3名＝66,000円
	IM分担金	400,000	下期のみ8,000円×47名＝376,000円 下期のみ8,000円×3名＝24,000円
	(小　計)	2,300,000	
その他	ビジター会費	28,000	2,800円×10名＝28,000円
	スマイルボックス	145,000	5,000円×29例会＝145,000円
	お祝い費用	700,000	14,000円×50名＝700,000円
	地区補助金	270,000	70名以下クラブ（270,000円Max）
	(小　計)	1,143,000	
各イベント	暑気払い	480,000	暑気払い12,000円×40名＝480,000円
	観月会	480,000	観月会12,000円×40名＝480,000円
	親睦旅行	1,200,000	親睦旅行60,000円×20名＝1,200,000円
	クリスマス会	1,000,000	クリスマス会15,000円×40名＝600,000円 （家族）10,000円×40名＝400,000円
	新年会	480,000	新年会12,000円×40名＝480,000円
	観桜会	480,000	観桜会12,000円×40名＝480,000円
	反省会	480,000	反省会12,000円×40名＝480,000円
	地区大会	375,000	地区大会出席者25名×15,000円＝375,000円
	(小　計)	4,975,000	
米山奨学生		0	奨学生いないため0円
前年度繰越金		726,549	
収入合計		22,478,549	

No.1

支出の部　　$1= ¥150　　会員数47名+純増3名

項目			予算額	計算基準
慈善・奉仕活動に関する支出	ロータリー財団	ＲＩ人頭分担金	545,700	$75.0×47名＝$3,525　(=528,750円) $37.5×3名＝$113　(=16,950円)
		規定審議会年次賦課金	7,500	$1×50名＝$50　(=7,500円)
		ロータリアン誌	3,600	($12*1)*2
		財団寄付金	1,125,000	上期のみ$150×47名＝$7,050　(=1,057,500円) $150×3名＝$450　(=67,500円)
		ベネファクター	150,000	$1,000×1名=$1,000　(=150,000円)
		ポリオプラス	225,000	$30×50名＝$1,500　(=225,000円)
	米山・地区関係	米山記念奨学金	200,000	上期のみ4,000円×47名＝188,000円 4,000円×3名＝12,000円
		米山特別基金	600,000	上期のみ12,000円×47名＝564,000円 12,000円×3名＝36,000円
		地　区　資　金	1,100,000	22,000円×47名＝1,034,000円 22,000円×3名＝66,000円
		ＩＭ負担金	400,000	下期のみ8,000円×47名＝376,000円 下期のみ8,000円×3名＝24,000円
		ロータリーの友	231,000	1,650円×70名×2
		米山記念館寄付金	150,000	3,000円×50名＝150,000円
	奉仕プロジェクト委員会他	職業奉仕	500,000	花のリレープロジェクト
		社会奉仕	400,000	3.11復興キャンドルナイト、防災マップ
		国際奉仕	400,000	ムンド学資支援金、こども食堂支援
		青少年奉仕	200,000	インターアクトクラブ
		親睦・出席	700,000	親睦旅行クラブ負担金、参加率上位者表彰
		公共イメージIT広報	100,000	公式HP更新費他
		増強・選考・分類	30,000	
		プログラム	100,000	卓話謝礼　10例会×10,000円=100,000円
		クラブ会報	635,250	会報18,150円×35例会=635,250円
		ロータリー情報	80,000	新会員研修
		小計①	7,883,050	

No.2

支出の部　　会員数47名+純増3名

項目		予算額	計算基準
クラブ運営に関する支出	S.A.A.	472,000	本人誕生祝い3,700円×50名＝185,000円 伴侶誕生祝い3,000円×41名＝123,000円 結婚記念日お祝い4,000円×41名＝164,000円
	例会費	3,172,500	通常例会2,700円×47名×25回＝3,172,500円
	会議費	300,000	会長幹事会会費、地区大会晩餐会会費、地区大会宿泊費
	ロータリー研修費	200,000	PELS登録料、地区協議会登録料他
	旅費	600,000	セミナー交通費、貸切バス代、地区大会朝食代他
	事務諸経費	1,700,000	事務員給与、雑費、通信費他
	慶弔費	120,000	慶弔規定
	図書印刷費	800,000	クラブ運営計画書、会員名簿、冊子、年次報告書他
	指名会議費	150,000	会長指名委員会会場費、食事代他
	各イベント	5,365,000	暑気払い12,000円×40名＝480,000円 観月会12,000円×40名＝480,000円 親睦旅行60,000円×20名＝1,200,000円 クリスマス会15,000円×40名＝600,000円 （家族）10,000円×40名＝400,000円 新年会15,000円×40名＝600,000円 観桜会12,000円×40名＝480,000円 同伴例会5,000円×30名＝150,000円 反省会15,000円×40名＝600,000円 地区大会出席者25名×15,000円＝375,000円
	小計②	12,879,500	
その他	米山奨学生	0	奨学生いないため0円
	予備費	50,000	
	周年積立金	800,000	
	次年度繰越金	865,999	
	小計③	1,715,999	
小計①		7,883,050	
支出合計		22,478,549	

＊予算不足の場合は、他の項目より流用することができる。

4．2025～2026年度　目　標

会　長　　山　本　英　明

この度、浜松西ロータリークラブの会長を務めさせていただくことになりました、山本英明です。まず初めに、私たちのクラブがこれまで築いてきた素晴らしい伝統と、会員の皆様のご尽力に心から感謝申し上げます。

３月22日、伊東観光会館にて国際ロータリー第2620地区2024－25年度会長エレクトラーニングセミナー（PELS）が開催され、世界の方向性、地区の方向性を勉強してまいりました。マリオRI会長は、「UNITE　FOR　GOOD（良いことの為に手を取り合おう）」のテーマと共に、会員増強、継続性、パートナーシップの重要性を強調され、稲葉ガバナーは、そのメッセージを受けて、最優先事項の会員増強に思いを寄せて、変革と継続、次世代につなぐロータリーの為に、発信されたメッセージは、
～親睦からの笑顔で奉仕～ です。
私は、このメッセージを胸に刻んで一年間活動してまいります。

我がクラブも目標として、「成長」「革新」「継続性」の三つの柱を掲げます。まず、会員増強の重要性を再認識し、私たちの最大の財産である会員を増やし、活性化させることに注力します。新しいメンバーを迎え入れることで、クラブの多様性を高め、より豊かな活動を展開していきたいと考えています。

革新は、時代、世の中の変化、社会の期待や経済状況の変化に柔軟に対応して、活動の方法を進化し続ける必要があります。歪みがでないように話あっていきたいです。

継続性は、文化です。次年度の50周年に向けて歴代のリーダーが築いてきた財産を繋いでいきます。

具体的には、我がクラブ会員のコミュニケーションを図る為、クラブ協議会の機会を増やします。「花のリレープロジェクト」「チャリティーキャンドル」はステータス奉仕活動です。「ムンド校学資支援」を「NPO法人しんみらいプロジェクト（こども食堂）」と連携した企画を計画して、子供たちの視野を広げるきっかけ作りにします。インターアクト部、他クラブとの交流連携の継続発展、第５グループ合同奉仕作業への積極的な参加をしていきます。

会員の皆様と親睦、奉仕活動を通じて価値観が共有できれば、会員増強につながり、さらなる発展があると期待しています。稲葉ガバナーの～親睦からの笑顔で奉仕～です。

何分若輩者の山本ですが、一年間、笑顔だけは、絶やさずに務めていきます。

どうぞよろしくお願いいたします。

４－A.　浜松西ロータリークラブ中長期戦略計画

会　長　　山　本　英　明

○戦略的目標
・会員の増強維持及び次世代に繋げるクラブ運営の活動
・各奉仕活動・親睦活動の維持支援と活性化
・クラブ親睦活動による会員維持の強化活動
・公共イメージと認知度を高める。SNSの活用

○戦略計画
・会員増強のための情報収集し、適格者の獲得勧誘活動
・地域社会に共感できる奉仕活動の推進
・クラブ親睦活動、親栄会・めだかの学校の維持と推進
・会員の交流促進が図れるような事業運営活動
・ロータリーの奉仕活動をSNSや地元メディアでPRし認知度を高める

○グローバル補助金による奉仕活動の模索
・会員皆様より、ご提案をして頂き委員会を設けて計画の模索

○オイスカ浜松国際高等学校インターアクト部との交流連携による維持活動の推進

○RLI 参加の推進
・会長エレクト、次期幹事、理事３名程の受講を依頼する

○危機管理委員会の運営
・クラブ事業運営による未然防止指導、会員個々の意識向上
・会員相談窓口の役割と問題指導
・情報管理の重要性（会員手帳等）

5．幹事運営計画

幹　事　中　村　俊　幸
副幹事　佐　藤　隆　是

【活動目標】

稲葉雅之2620地区ガバナーや川井啓介2620地区静岡第５グループガバナー補佐よりの要請を着実に西クラブ会員に伝えるとともに、山本英明会長の運営目標を達成するために、しっかりと会長を支え、北野一正副会長とともに理事会機能を発揮し、活発にクラブを盛り上げてまいります。クラブの活動への参加を推進し、満足度向上に貢献いたします。そのために以下を目標とし、注力いたします。

１．クラブ内のコミュニケーション活性化による事業性の向上
２．委員会活動の情報発信と出席率の向上
３．例会の円滑な運営と事前準備

【活動計画】

１．例会・各委員会活動のSNS（Instagram・Facebook等）による見える化推進
２．例会の円滑な運営と事前準備の徹底
３．理事会の円滑な運営と事前準備の徹底

【理事会予定】

2025年７月４日、８月22日、９月５日、10月10日、11月14日、12月12日
2026年１月９日、２月６日、３月13日、４月24日、５月15日、６月19日

【会長幹事会予定】

顔合回	2025年２月21日（金）	グランドホテル浜松
第１回	2025年４月４日（金）	グランドホテル浜松
第２回	2025年６月７日（土）（新旧引継）	アクト研修センター・オークラアクトシティ
第３回	2025年８月22日（金）	グランドホテル浜松
第４回	2025年10月17日（金）	グランドホテル浜松
第５回	2025年12月13日（土）（忘年会）	未定
第６回	2026年２月６日（金）	グランドホテル浜松
第７回	2026年４月10日（金）	グランドホテル浜松
第８回	2026年６月６日（土）（新旧引継）	未定

2025-26年度 上期地区関係行事予定

2025年（稲葉DG年度）

月	日(曜日)	行事予定	場 所	招集者／ホスト
7	1(火)	第1回 ガバナー会議	東京プリンスホテル	RI理事
		ガバナー・元・次期ガバナー懇談会		
		ガバナー・ロータリーの『友』委員会・法人合同会議		ロータリーの友事務所
	5(土)	ロータリアンと顧問の先生との連絡協議会	静岡商工会議所402号室	インターアクト小委員会
	12(土)	第1回 地区諮問委員会／第1回 地区戦略計画委員会	未定	ガバナー事務所
	13(日)	米山記念奨学委員会・米山学友会総会	米山梅吉記念館	米山記念奨学委員会・米山学友会
	17(木)	ガバナー公式訪問開始（甲府西）●	シャトレーゼホテル談露館	ガバナー事務所
	19(土)	RLIキックオフミーティング	未定	RLI委員会
	26(土)	地区会員増強セミナー ●	静岡県男女共同参画センター「あざれあ」	会員増強委員会
	27(日)	米山記念奨学セミナー ●	未定	米山記念奨学委員会
	未定	RA活動計画報告会	浜松市内またはZoom	浜松RAC
8	2(土)	地区ロータリー財団セミナー ●	グランシップ	ロータリー財団委員会
	3(日)	インターアクト年次大会	伊豆総合高等学校	インターアクト小委員会／伊豆中央RC
	24(日)	委員会研修／危機管理研修 2026-2027年度 長期派遣候補学生面接選考試験	静岡商工会議所	青少年交換小委員会
	未定	学友会主催 新米山記念奨学委生歓迎会	米山梅吉記念館	米山記念奨学委員会・米山学友会
9	6(土)	柿田川清掃奉仕作業	柿田川湧水公園	長期派遣候補学生・青少年交換学友(ROTEX)・地区米山記念奨学委員会・沼津柿田川RC
	7(日)	DEI推進セミナー	Zoom	DEI推進委員会
	8(月)・9(火)	第1回 ガバナーエレクト・ラーニング・セミナー（GELS#1）	パシフィコ横浜 会議センター	RI理事
	10(水)	2026-27年度の地区ラーニングファシリテーターのためのセミナー	パシフィコ横浜 会議センター	RI理事
	13(土)	第2回 地区諮問委員会・地区戦略計画委員会	未定	ガバナー事務所
	20(土)	ロータリー塾①	静岡商工会議所	会員増強委員会
	20(土)	第1回 長期派遣候補学生研修会 合格証授与式 受入学生オリエンテーション・受入クラブ研修・危機管理研修	静岡商工会議所	青少年交換小委員会
	27(土)	沼津柿田川RC創立45周年	未定	沼津柿田川RC
	27(土)	RLIテストミーティング	Zoom	RLI委員会
	27(土)	第1回RLIミーティング（PART1 FT研修）	Zoom	RLI委員会
	未定	アクトの日	静岡	
	未定	米山梅吉記念館秋季例祭	米山梅吉記念館	米山梅吉記念館
10	4(土)	静岡第4グループIM	焼津文化会館	焼津RC
	5(日)	米山奨学生カウンセラー研修会	米山梅吉記念館	米山記念奨学委員会
	12(日)	RLI PART1	Zoom	RLI委員会
	18(土)	ロータリー塾②	YCC県民文化ホール	会員増強委員会
	18(土)	インターアクト指導者講習会	甲府南高等学校	インターアクト小委員会／甲府RC
	18(土)	次期地区チームミーティング	ツインメッセ	ガバナーエレクト事務
	未定	静岡産業大学冠講座	静岡産業大学藤枝キャンパス	藤枝RC
	未定	RA他地区招待行事	山梨県内	RA委員会
11	1(土)	第2回RLIミーティング（PART2 FT研修）	Zoom	RLI委員会
	8(土)	浜松北RC創立55周年	グランドホテル浜松	浜松北RC
	9(日)	河口湖RC創立50周年記念式典	ハイランドリゾートホテル&スパ	河口湖RC
	11(火)	静岡産業大学冠講座	静岡産業大学藤枝キャンパス	藤枝RC
	15(土)	Pre-PELS	Zoom	ガバナーエレクト事務
	15(土)	沼津北RC創立65周年記念式典	沼津リバーサイドホテル	沼津北RC
	16(日)	選考委員会／面接委員対象オリエンテーション ●	Zoom	米山記念奨学委員会
	16(日)	RLI PART2	Zoom	RLI委員会
	17(月)～20(木)	第54回 ロータリー研究会ならびに付随プログラム	パシフィコ横浜会議センター、横浜ベイホテル東急他	RI理事
	17(月)	ロータリー財団地域セミナー		
	18(火)	第1回 GNLS、第2回GELS、メジャードナー午餐会 第2回 ガバナー会議、ロータリー日本財団理事会他		
	19(水)	第54回 ロータリー研究会（1日目） 夕食懇親会		
	20(木)	第54回 ロータリー研究会（2日目）		
	22(土)	静岡西RC創立50周年記念例会	ホテルグランヒルズ静岡	静岡西RC
	29(土)	伊豆中央RC創立60周年記念式典	ホテルサンバレー富士見	伊豆中央RC
	29(土)	次期委員長会議	Zoom	ガバナーエレクト事務
	未定	友委員会合同会議・地区代表委員会議	ビジョンセンター浜松町会議室	ロータリーの友事務所
	未定	10クラブ合同事業	未定	甲府南RAC/島田RAC
12	6(土)	地区大会 ● ○	川奈ホテル	ホスト：伊東西RC／コホスト：
	7(日)	地区大会 ● ○	伊豆ベロドローム	
	6(土)・7(日)	青少年交換学友総会	川奈ホテル	青少年交換小委員会
		第2回 長期受入学生・長期派遣候補学生研修会	伊豆ベロドローム	
	6(土)・7(日)	米山記念奨学生・学友交流	川奈ホテル/伊豆ベロドローム	米山記念奨学委員会/学友委員会
	13(土)	第3回 地区諮問委員会・地区戦略計画委員会、GE壮行会	小杉苑	ガバナー事務所
	14(日)	面接選考試験 ●	米山梅吉記念館他	米山記念奨学委員会
	20(土)	第3回 RLIミーティング（PART3 FT研修）	Zoom	RLI委員会

●ガバナー補佐 ○委員長 参加要請

2025-26年度 下期地区関係行事予定

2026年（稲葉DG年度）

月	日(曜日)	行事予定	場 所	招集者／ホスト
1	11(日)～15(木)	国際協議会(若林秀典エレクト)	米国フロリダ州オーランド	RI
	17(土)	第3回 長期受入学生・長期派遣候補学生研修会 受入クラブ研修・危機管理研修	静岡商工会議所	青少年交換小委員会
	18(日)	RLI PART3	Zoom	RLI委員会
2	7(土)	浜松RC創立90周年式典	グランドホテル浜松	浜松RC
	7(土)	静岡第3グループIM	ホテルアソシア静岡	清水西RC
	7(土)	焼津南RC創立50周年	ホテルアンビア松風閣	焼津南RC
	14(土)	静岡第2グループIM	御殿場高原ホテル	裾野RC
	15(日)	静岡第1グループIM	みしまプラザホテル	三島RC
	21(土)	第4回 地区諮問委員会・地区戦略計画委員会	Zoom	ガバナー事務所
	28(土)	地区チーム研修セミナー	Zoom	ガバナーエレクト事務
	未定	第52回 ローターアクト年次大会	浜松市内	浜松RAC
3	7(土)	静岡第5グループIM	アクトシティ中ホール	浜松中RC
	8(日)	米山奨学生期間終了式	未定	米山記念奨学委員会
	14(土)	RLIテストミーティング	Zoom	RLI委員会
	14(土)	第4回 RLIミーティング(PART1 FT研修)	Zoom	RLI委員会
	14(土)	第4回 長期受入学生・長期派遣候補学生研修会 派遣国決定通知書授与式・受入クラブ研修・危機管理研修	静岡商工会議所	青少年交換小委員会
	22(日)	会長エレクトラーニングセミナー(PELS)	小杉苑／生涯学習センター	ガバナーエレクト事務
	29(日)	RLI PART1	Zoom	RLI委員会
	29(日)	伊東RC創立70周年	川奈ホテル	伊東RC
	未定	新会員ステップアップミーティング ●		
	未定	地区補助金管理セミナー	未定	ロータリー財団委員会
	未定	友委員会合同会議・地区代表委員会議	ビジョンセンター浜松町会議室	ロータリーの友事務所
	未定	第38回 全国RA研修会東京会議	未定	RID2750
4	4(土)	山梨第1グループIM	ホテル鐘山苑	富士吉田RC
	5(日)	新米山奨学生カウンセラー研修会	未定	米山記念奨学委員会
	11(土)	2026-2027年度 長期派遣候補学生募集説明会	静岡商工会議所	青少年交換小委員会
	11(土)	第5回 RLIミーティング(PART2 FT研修)	Zoom	RLI委員会
	11(土)	掛川RC創立50周年記念例会	掛川グランドホテル	掛川RC
	12(日)	山梨第2グループIM	山梨県立図書館 イベントスペース	甲府北RC
	15(水)	清水西RC創立50周年記念式典	日本平ホテル	清水西RC
	19(日)	RLI PART2	Zoom	RLI委員会
	26(日)	地区研修・協議会	ツインメッセ静岡	ガバナーエレクト事務
	26(日)	第2回 ガバナーノミニー・ラーニングセミナー(GNLS#2)	パシフィコ横浜 会議センター	RI理事
	27(月)・28(火)	クラブ活性化セミナー2026	パシフィコ横浜 会議センター	RI理事
	28(火)	ガバナーノミニー・デジグネートセミナー	パシフィコ横浜 会議センター	RI理事
	未定	米山梅吉記念館春季例祭	米山梅吉記念館	米山梅吉記念館
	未定	ローターアクト地区協議会		静岡北RAC
	未定	第13回 全国IA研究会	未定	未定
	未定	浜松RAC創立50周年	浜松市内	浜松RAC
5	9(土)	第5回 地区諮問委員会・地区戦略計画委員会	Zoom	ガバナー事務所
	10(日)	下田RC創立65周年	下田プリンスホテル	下田RC
	15(金)	裾野RC創立45周年	米山梅吉記念館ホール	裾野RC
	15(金)	藤枝南RC創立45周年記念例会	小杉苑	藤枝南RC
	16(土)	第6回 RLIミーティング(PART3 FT研修)	Zoom	RLI委員会
	23(土)	山梨第3グループIM	山梨県立図書館	甲府南RC
	24(日)	富士吉田西RC創立40周年記念	ハイランドリゾートホテル&スパ	富士吉田西RC
	30(土)	焼津RC創立65周年記念例会	ホテルアンビア松風閣	焼津RC
	31(日)	沼津西RC創立35周年記念例会	アクアガーデン迎賓館沼津	沼津西RC
	31(日)	RLI PART3	Zoom	RLI委員会
	未定	地区奉仕活動セミナー ●	Zoom	奉仕活動委員会
	未定	インターアクト全国研究会	未定	インターアクト全国研究会
6	6(土)	RLI卒後コース FTミーティング	Zoom	RLI委員会
	6(土)・7(日)	第29回 日本青少年交換研究会議福岡会議	未定	RID2700
	14(日)	RA他地区招待事業	山梨	RA委員会
	13(土)～17(水)	RI国際大会 ●	台湾・台北	RI
	20(土)	第5回 長期受入学生・長期派遣候補学生研修会 受入クラブ・危機管理研修	静岡商工会議所	青少年交換小委員会
	21(日)	米山奨学生指定校選定会議及び引継式	米山梅吉記念館	米山記念奨学委員会
	28(日)	RLI卒後コース	グランシップ	RLI委員会
	未定	現・次期ガバナー引き継ぎ会	静岡市	ガバナー事務所
	未定	RA関東ブロック研修会	未定	RA

●ガバナー補佐 ○委員長 参加要請

6．副会長

副会長　北　野　一　正

［活動目標］

明るく、楽しくかつ実りの多い１年になりますよう、山本会長、中村幹事の後方で応援の旗を盛大に振らせていただきます。

7．会員増強・維持委員会

委員長　上田昌宏
副委員長　瀧本典彦

［活動目標］
地区目標「3,000名の復活」
浜松西RC　純増３名以上

［活動計画］
◎現状把握
・直近５年間の状況（51-49）－2名

◎退会防止対策
・入会歴別の傾向対策
・例会、親睦活動、奉仕活動見直し

◎新入会員の促進
・入会予定者の発掘
・入会予定者への継続的なよびかけ
（例会、奉仕活動）
・役職者同行による呼びかけ

7－A．会員増強委員会

委員長　瀧　本　典　彦
副委員長　竹　村　公　志
委　　員　鷹　見　剛　志

[活動目標]

純増３名以上を目標とし、会員増強を図るため、会員全員に入会の働きかけをお願いする。

[活動計画]

１．テーブルごとに班を編成し、半期内に１名以上の会員候補者の推薦をお願いする。
２．班内で最年長会員を班長として、取り纏めをお願いする。

7－B. 職業分類委員会

委員長　青　木　元　男
副委員長　竹　山　定　志

［活動目標］

生活の基盤となる職業は、ロータリー活動にとりまして根幹をなすものであり、正しい職業分類は、会員相互の間柄が親密となり、また良好な関係を築くことにつながります。それがひいては様々な社会奉仕活動を活性化させることにより、会員増強に結び付くことを目標と致します。

［活動計画］

・会員の「充填・未充填職業分類表」の再確認
・職業多様化による職業分類の見直し
・会員増強委員会との連携により「未充填職業」の新会員に対しての入会促進の働きかけ

充填・未充填職業分類表

職業分類	正会員		職業分類	正会員
空気調整			幼稚園	河島将矩
建築設計			金属機械工業	
自動車配布			新聞配達	
自動車部品製造			石油製品小売	
自動車修理			口腔外科医	
建設	外山武志/鷹見剛志		矯正歯科医	
	中村浩光		舗装	
ビル管理			不動産取引	瀧本典彦/齋藤昌彦
給食				瀧本健司
土木技師			薬剤師	袴田晃弘
臨床検査			左官工事請負業	
信用金庫	木下英也		配管	五十川敏
歯科医			精密部品製造	高部守弘
住宅建築	小林昇正/藤森政勝		児童福祉	齋藤権司
電気器具配布			赤十字	
電気機械製造			清酒配布	
設備設計	伴　光正		スポーツ用品配布	
眼科医			外科医	
水産物配布			タクシー	
釣道具小売			テニスクラブ	
生花小売	北野一正		協業組合	
山林業			倉庫	
造園			熔接	
高齢者福祉	竹村寿文		ワイン配布	
ゴルフ練習場	中村俊幸		木製品製造	
食料品販売			保育園	
火災保険			宝飾販売	
			空気調和	山本英明
			僧侶	

職業分類	正会員		職業分類	正会員
ビジネスホテル			情報収集提供	
搬送機械製造販売			総合予備校	
建築コンサルタント			吟詠	
電気工事	坂田茂		不動産コンサルタント	
排水処理	鈴木正史		衣料品小売	
消防設備工事及び保守点検	西川和宏		貿易	
園芸			家電配布	
情報機器販売	松山亘男		郵政事業	
医療経営	中村美香保		システム配管	
ホテル	高林　豪		警備保障	村上すづ子
住宅機器販売			保険代理業	
住宅建物取引	上田昌宏		食材宅配	渡邉記余子
生命保険	渭原浩介		自動車学校	早川和幸
弁護士	竹山定志		茶販売	鈴木倫子
旅行斡旋			資源リサイクル	山地峰春
内科医			飲食業	
不動産賃貸	竹村公志/坂本修一		学校経営	北角秀和
印刷			土地家屋調査士	佐藤隆是
ビル管理			コンサルタント	須藤京子
不動産コンサルタント			包装梱包サービス	三浦彩鈴
レストラン			燃料販売	岩渕綾太
証券			土木工事	内藤久子
郊外電車			公認会計士	
税理士	山本卓生/半場圭伊子		社会保険労務士	
翻訳			整形外科医	
外国語学校			皮膚科医	
エレベーター製造販売			耳鼻咽喉科医	
木製建具	青木元男		段ボール製造	八木榮次
製茶			行政書士	塩﨑明子
花栽培				
損害保険	宮地亮			

7－C. 会員選考委員会

委員長　髙　部　守　弘
副委員長　袴　田　晃　弘

[活動目標]

入会候補者に対して会員増強委員会・職業分類委員会と連携を取り、会員候補者についてクラブ会員としての適否の結論を出し、理事会に報告していきます。

[活動目標]

入会候補者に対し、次の基準に照らして入会の適否を判断します。

1．人柄や評判
2．職業・社会的地位
3．例会に出席出来るか
4．奉仕の精神があるか
5．クラブで定めた財務的義務を果たせるか

会員の推薦及び選考順序

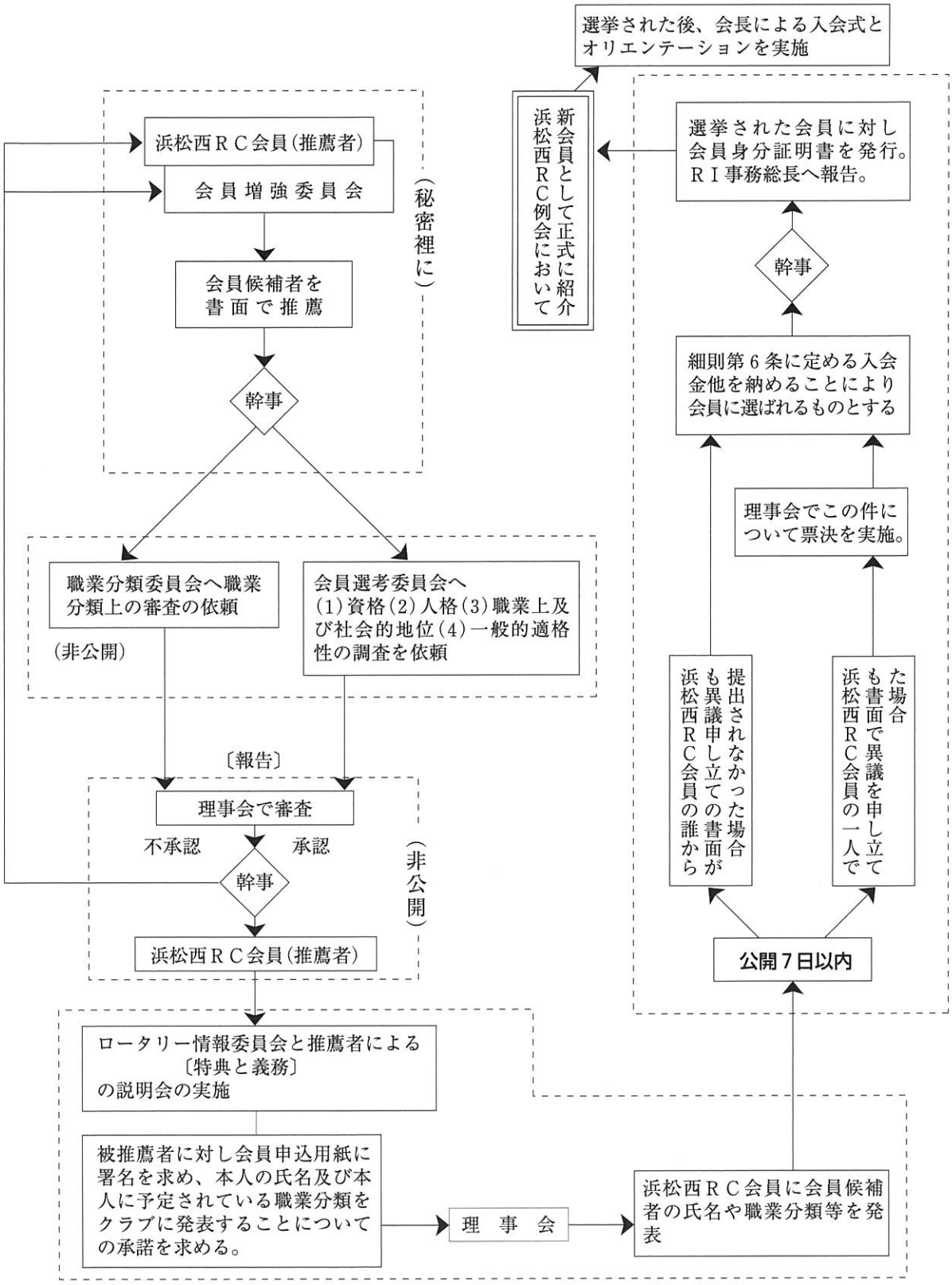

理事会は推薦状の提出後30日以内に、その承認又は不承認を決定し、
これをクラブ幹事を通じて推薦者に通知しなければならない。

7－D. ロータリー情報委員会

委員長　松　山　亘　男
（新会員研修委員）
副委員長　坂　田　　茂
鈴　木　正　史
河　島　将　矩

［活動目標］

全会員にロータリーに関する情報を機会ある毎に提供し、ロータリー活動の活性化に寄与してまいります。

［活動計画］

1．全会員にロータリーの情報を提供し、理解を深めていきます。
2．新会員候補者に対し、ロータリーを理解してもらうためのオリエンテーションを開催します。その際、推薦者の伴侶にも参加してもらうように勧めます。
3．新会員には、地区大会、地区協議会、ＩＭ等の会合への出席を要請します。
4．新会員の座席はＳ.Ａ.Ａ.に依頼して推薦者の隣にするよう配慮します。

8．クラブ管理運営委員会

委員長　北　野　一　正
副委員長　内　藤　久　子

［活動目標］

クラブ奉仕の出席、親睦、プログラム、クラブ会報の各委員会の運営が充分できますよう、必要に応じて協力をし、クラブ運営に貢献してゆきます。

8－A. 親睦活動委員会

委員長　北角秀和
副委員長　宮地亮
委員　齋藤昌彦
委員　三浦彩鈴
委員　藤森政勝
委員　高林豪

[活動目標]

1．親睦活動を通して、会員並び会員家族間の繋がりが深まるように努めます。
2．親睦活動が大事な潤滑油となるように、皆さんの意見を取り入れていきます。

[活動計画]

1．親睦活動が円滑に運営されるように、進行手順、タイムスケジュール等事前に作成し、その実現に努めます。
2．年間を通して、各活動のテーマに沿ってリーダーとサブリーダーを中心に、委員全員で目標達成に努めます。
3．ゲスト・ビジター受付当番は、集合時間を厳守し、丁寧に対応します。

〈年間活動計画〉

親睦内容	実施日	リーダー	サブリーダー	会場	備考
暑気払い 夜間例会	7月11日(金)	北角	高林	ホテルコンコルド浜松	
観月会 夜間例会	9月12日(金)	宮地	三浦	ホテルコンコルド浜松	
親睦旅行	9月19日(金) 9月20日(土)	藤森	齋藤	計画中	
クリスマス家族会	12月19日(金)	高林	三浦	ホテルコンコルド浜松	
新年会 夜間例会	1月30日(金)	北角	藤森	グランドメルキュール浜名湖	
観桜会 夜間例会	4月10日(金)	宮地	高林	ホテルコンコルド浜松	
最終例会 夜間例会	6月26日(金)	齋藤	宮地	グランドメルキュール浜名湖	

〈ゲスト・ビジター受付当番〉　全て11時30分集合

7月	齋藤昌彦	1月	三浦彩鈴
8月	藤森政勝	2月	藤森政勝
9月	北角秀和	3月	宮地亮
10月	宮地亮	4月	北角秀和
11月	三浦彩鈴	5月	高林豪
12月	齋藤昌彦	6月	藤森政勝

静岡第５グループ 事務所並びに例会場

	クラブ名	事務所住所		TEL FAX	例会日時	例会会場	事務局
静岡第5グループ	浜　松	〒432 -8507	浜松市中央区東伊場1-3-1 グランドホテル浜松 内 hamamatsu__rc@lake.ocn.ne.jp	053-454-2620 053-455-0262	火 12:30～	グランドホテル浜松 053-452-2111	中　村
	浜松東	〒430 -7733	浜松市中央区板屋町111-2 オークラアクトシティホテル浜松内 hamamatsueast@heastrc.sakura.ne.jp	053-569-3473 053-569-3473	金 12:30～	オークラアクトシティホテル浜松 053-459-0111	鈴　木
	浜松南	〒432 -8507	浜松市中央区東伊場1-3-1 グランドホテル浜松 内 sobukawa@h-minamirc.jp	053-413-6107	木 12:30～	グランドホテル浜松 053-452-2111	曽布川
	浜松北	〒432 -8507	浜松市中央区東伊場1-3-1 グランドホテル浜松 内 hamamatsu-north@2620.gr.jp	053-458-3722 053-458-3722	水 12:30～	グランドホテル浜松 053-452-2111	水　島
	浜松西	〒430 -0946	浜松市中央区元城町109-18 ホテルコンコルド浜松 内 hamamatsu-nishi@ri2620.gr.jp	053-457-1116 053-455-4614	金 12:30～	ホテルコンコルド浜松 053-457-1116	君　島
	浜　北	〒434 -0023	浜松市浜名区高薗381 ビラックス高薗 内 jimu@hamakita-rc.net	053-587-1212 053-587-0118	月 12:30～	ビラックス高薗 053-586-8866	堀　内
	浜名湖	〒431 -1424	浜松市浜名区三ケ日町下尾奈200 浜名湖レークサイドプラザ 内 hamanako@hamanako-rc.com	053-524-1177 053-524-1177	火 12:30～	浜名湖レークサイドプラザ	安　形
	浜松中	〒432 -8507	浜松市中央区東伊場1-3-1 グランドホテル浜松 内 hamamatsu-naka@ri2620.gr.jp	053-450-3003 053-450-3006	金 19:00～	グランドホテル浜松 053-452-2111	佐　藤
	浜　北 伎　倍	〒434 -0002	浜松市浜名区尾野302-6(旧辻亭) h.n@machida-sd.co.jp	053-589-8158	火 19:00～	浜松市浜名区尾野302-6(旧辻亭)	座　安
	浜　松 ハーモニー	〒432 -8507	浜松市中央区東伊場1-3-1 グランドホテル浜松 内 hhrc@plum.ocn.ne.jp	053-413-1782 053-413-1781	水 19:30～	グランドホテル浜松 053-452-2111	新　井
	パワー 浜　松	〒430 -7733	浜松市中央区板屋町111-2 オークラアクトシティホテル浜松 内 info@power-hamamatsurc.jp	053-452-0800 053-452-0800	火 7:30～	オークラアクトシティホテル浜松 053-459-0111	高　柳
	浜　松 志　耀	〒430 -0808	浜松市中央区天神町21-23 ㈲たぶち・田渕邦彦写真事務所内	053-469-2566 053-462-6263	第2・第4 木 7:30～	オークラアクトシティホテル浜松 053-459-0111	田　渕

2025～2026年度　会長・幹事・事務所・例会場一覧表

【国際ロータリー第2620地区】

	クラブ名	会長・幹事	事務所住所・E-mail	TEL・FAX・携帯	例会日時	例会会場	事務局・事務時間
静岡第1グループ	伊東	田邉 ルナ 原 環	〒414-0028 伊東市銀座元町 7-22 2F ito-rc@rx.tnc.ne.jp	TEL：0557-38-5166 FAX：同上	火 12:30～	暖香園ボウル サンテラス TEL：0557-37-1512	殿岡 史恵 月・木・金 13:00～16:00 火 10:00～16:00
	三島	小野 徹 星合 義弘	〒411-0037 三島市泉町 9-8 高島テナント 1F 南号室 ri2620mishima-rotary@aurora.ocn.ne.jp	TEL：055-976-6351 FAX：055-976-6352	第1・2水 12:30～ 第4水 18:30～	呉竹 TEL：055-975-3210	宇都宮 泰子 月～金 10:00～15:00
	下田	外岡 兼一 土屋 隆太	〒415-0012 下田市白浜 2400-12 info@shimoda-rc.ne.jp	TEL：0558-36-4467 FAX：同上	火 12:30～	下田プリンスホテル TEL：0558-22-2111	三枚堂 成子 月～金 9:00～17:00 自宅執務
	伊豆中央	小野 憲 長友 範充	〒410-2201 伊豆の国市古名 185－1 ホテルサンバレー富士見内 izuchuo-rc@woody.ocn.ne.jp	TEL：055-976-6351 FAX：055-976-6352	火 19:00～	ホテルサンバレー富士見 TEL：055-947-3100	宇都宮 泰子 月～金 10:00～15:00
	三島西	藤江 康儀 森藤 賢	〒411-0037 三島市泉町 9-8 高島テナント 1F 南号室 miswesrc@ybb.ne.jp	TEL：055-976-6351 FAX：055-976-6352	木 12:30～ 第2木 18:30～	呉竹 TEL：055-975-3210	宇都宮 泰子 月～金 10:00～15:00
	伊東西	石井 幸弘 東端 克博	〒414-0027 伊東市竹の内 1-3-16 暖香園ボウル内 itowest.rc@gmail.com	TEL：0557-37-0036 FAX：同上	金 12:30～	暖香園ボウル TEL：0557-37-1512	山須田 万亀子・鈴木恵里 月・火・木 13:00～16:00(自宅執務) 金 11:00～16:00
	せせらぎ三島	服部 光弥 小島 真	〒411-0037 三島市泉町 9-8 高島テナント 1F 南号室 kawasemi2620@seseragi-mishima-rc.gr.jp	TEL：055-976-6351 FAX：055-976-6352	金 第1・3 18:30～ 第2・4・5 12:30～	呉竹 TEL：055-975-3210	宇都宮 泰子 月～金 10:00～15:00
静岡第2グループ	沼津	山本 洋祐 塚本 和弘	〒410-0881 沼津市八幡町 15 ビレッジ 35 303 号 info@numazu-rc.gr.jp	TEL：055-963-0515 FAX：055-963-5202	金 12:30～	沼津リバーサイドホテル TEL：055-952-2411	鈴木 麗華 月～金 10:00～15:00
	富士山吉原	和久田恵子 鳥居 清美	〒410-0312 沼津市原 1771-2 増田様方 info@mtfuji-yoshiwara-rc.jp	TEL：0545-51-0678 FAX：0545-53-1673	木 12:30～	ホワイトパレス TEL：0545-51-0678	増田 綾野 木 10:00～14:30
	沼津北	内野 聡 遠藤 茂美	〒410-0801 沼津市大手町 1-2-1 フォーラム壹番館 3 F numazu-n-rc@coffee.ocn.ne.jp	TEL：055-963-1960 FAX：055-963-1970	火 12:30～	沼津リバーサイドホテル TEL：055-952-2411	大瀧 悦子 月～金 10:00～16:00
	富士	吉田 浩之 塩谷 知一	〒416-0913 富士市平垣本町 8-1 ホテルグランド富士内 fuji@ri2620.gr.jp	TEL：0545-61-0360 FAX：0545-61-8564 事務局携帯：080-5292-3474	水 12:30～	ホテルグランド富士 TEL：0545-61-0360	高橋 美和 水 10:00～16:00
	富士宮	向井 洋子 伊藤 光嗣	〒418-0056 富士宮市西町 22-21 富士宮清掃㈱内 2620fujinomiyarc@gmail.com	事務局携帯：090-5106-5974 ※午後対応可	木 12:30～ 最終木 18:30～	フォレストヒルズ TEL：0544-22-8899 FAX：0544-22-7660	小野 佳代子 月～金 13:00～17:00
	御殿場	豊山 篤 勝又 厚	〒412-0024 御殿場市東山 1052 info@gotemba-rc.gr.jp	TEL：0550-83-1133 FAX：0550-83-1138	木 12:30～	YMCA 東山荘 TEL：0550-83-1133	遠藤 舞 木 9:00～15:00
	沼津柿田川	濱田 清明 濱田 亜紀	〒410-0312 沼津市原 1771-2 増田様方 officework@rcj-nk.org		水 12:30～ (月3回)	清水町福祉センター TEL：055-976-6500	増田 綾野 水 11:00～14:30
	裾野	中村 文男 鈴木 義一	〒411-0941 駿東郡長泉町上土狩 346-1 米山梅吉記念館内 susonorc@susono-rc.jp	TEL：055-988-3070 FAX：同上	第1・2・3金 12:30～ (月2回) 特別プログラムの場合要照有	米山梅吉記念館ホール TEL：055-986-2946	小林 千春 火～金 10:00～15:00
	長泉	杉山 弘年 杉森 賢二	〒411-0941 駿東郡長泉町上土狩 346-1 米山梅吉記念館内 n-jimu@nagaizumi.com	TEL：055-988-3070 FAX：同上	水 12:30～	米山梅吉記念館ホール TEL：055-986-2946	小林 千春 火～金 10:00～15:00
	富士宮西	伊原 謙治 岡村 吉彦	〒418-0003 富士宮市ひばりが丘 805 富岳温泉花の湯内 fujinomiyawestrotary@mountain.ocn.ne.jp	TEL：0544-28-1126 FAX：0544-25-8182	金 12:30～ 第4金 18:30～	富獄温泉花の湯内 TEL：0544-28-1126	稲原 朝美 金 10:30～14:30
	新富士	長原 良成 潮来 克士	〒416-0913 富士市平垣本町 8-1 ホテルグランド富士内 shinfuji@ri2620.gr.jp	TEL：0545-61-0360 FAX：0545-61-8564	火 12:30～ (月3回、第1週目の火曜は休)	ホテルグランド富士 TEL：0545-61-0360	大木 優子 火 10:00～15:00
	沼津西	杉山 真一 冨岡 由樹	〒410-0046 沼津市米山町 3-37 アクアガーデン迎賓館 沼津内 numawestrc@gmail.com	TEL：055-961-2050 FAX：055-961-2600 (久松会計事務所内)	木 12:30～	アクアガーデン迎賓館 沼津 TEL：055-920-5200	川口 恵美 木 11:00～14:30
静岡第3グループ	静岡	児玉 俊明 川崎 裕司	〒420-0853 静岡市葵区追手町 2-12 静岡安藤ハザマビル 5F shizuoka-rc@mail.wbs.ne.jp	TEL：054-254-5611 FAX：054-221-0515	月 12:30～	グランディエールブケトーカイ TEL：054-273-5225	冨永 里紗 月～金 9:00～17:00
	清水	溝口 康博 山北 裕丈	〒424-0829 静岡市清水区巴町 9-9 shimizu.rotary@gmail.com	携帯：070-1629-3898 FAX：054-340-3448	火 12:30～	ホテルクエスト清水 TEL：054-340-3200	坂本 峻・大村 聡子 月～水 9:00～17:00
	静岡東	森下登志美 藪崎 忍	〒420-0853 静岡市葵区追手町 2-12 静岡安藤ハザマビル 5F shizuoka-rc@mail.wbs.ne.jp	TEL：054-254-5611 FAX：054-221-0515	木 12:30～	ホテルアソシア静岡 TEL：054-254-4141	吉村 泉美 月～金 9:00～17:00
	清水北	小林阿希良 渡邊 宏枝	〒424-0816 静岡市清水区真砂町 1-12 NS ビル 3A shimizu4rc@mail.wbs.ne.jp	TEL：054-340-2550 FAX：054-340-2551	月 12:30～	割烹 大花 TEL：054-367-0087	大木 由加里 月・水 9:00～16:00 火・金 9:00～14:00
	駿河	小林 靖典 興津伸一郎	〒421-3211 静岡市清水区蒲原新田 1-15-23 surugarc@triton.ocn.ne.jp	TEL：054-388-2826 FAX：054-388-2980 事務局携帯：080-5292-3474	第1・2木 12:30～ 第3木 18:30～	よし川 TEL：054-385-2524	高橋 美和 事務局携帯:080-5292-3474
	静岡日本平	松本 博 坪内志のぶ	〒420-0853 静岡市葵区追手町 2-12 静岡安藤ハザマビル 5F 6rc-godo@mail.wbs.ne.jp	TEL：054-254-5611 FAX：054-221-0515	第1・2・4金 12:30～	ホテルアソシア静岡 TEL：054-254-4141	久保田 薫 月～金 9:00～17:00
	静岡西	水元久美子 中村 功治	〒420-0853 静岡市葵区追手町 2-12 静岡安藤ハザマビル 5F 6rc-godo@mail.wbs.ne.jp	TEL：054-254-5611 FAX：054-221-0515	水 12:30～ 第1水 18:30～	ホテルグランヒルズ静岡 TEL：054-284-0111	久保田 薫 月～金 9:00～17:00

	クラブ名	会長・幹事	事務所住所・E-mail	TEL・FAX・携帯	例会日時	例会会場	事務局・事務時間
静岡第3グループ	清水西	内田 貴典 大多和義勝	〒424-0816 静岡市清水区真砂町 1-12 NS ビル 3A shimizu4rc@mail.wbs.ne.jp	TEL：054-340-2550 FAX：054-340-2551	水 12:30～	清水ナショナルトレーニングセンター(J-STEP) TEL：054-371-9000	大木 由加里 月・水 9:00～16:00 火・金 9:00～14:00
	静岡中央	川田 英史 山田 智稚	〒420-0853 静岡市葵区追手町 2-12 静岡安藤ハザマビル 5F 6rc-godo@mail.wbs.ne.jp	TEL：054-254-5611 FAX：054-221-0515	月 18:00～ 月2回以上開催	中島屋グランドホテル TEL：054-253-1151	久保田 薫 月～金 9:00～17:00
	清水中央	浅賀 克彦 西貝 誠一	〒424-0819 静岡市清水区巴町 9-9 shimizu.chuo.rc@gmail.com	TEL：054-340-3443 FAX：054-340-3448	木 12:30～	割烹 大花 TEL：054-367-0087	正村 仁美 火～木 10:00～14:00
	静岡北	吐前 敏孝 吉田 空玄	〒420-0853 静岡市葵区追手町 2-12 静岡安藤ハザマビル 5F shizuoka-rc@mail.wbs.ne.jp	TEL：054-254-5611 FAX：054-221-0515	火 12:30～	ホテルアソシア静岡 TEL：054-254-4141	冨永 里紗 月～金 9:00～17:00
静岡第4グループ	焼津	村田 昌弘 金丸 好孝	〒425-0071 焼津市三ヶ名 1671 ヤマキンビル 302 号 yaizurotary1960@ca.thn.ne.jp	TEL：054-629-4850 FAX：054-628-7669	木 12:30～	焼津グランドホテル TEL：054-627-1121	飯田 千鶴子 月～金 9:30～17:00
	島田	市川 充宏 奥川 幹雄	〒427-0042 島田市中央町 11-3 shimada-rc@ka.tnc.ne.jp	TEL：0547-37-3798 FAX：0547-37-8184	木 12:30～	大井神社 宮美殿 TEL：0547-36-3626	仲田 明枝 月～金 10:00～16:00
	磐田	下村 恒 水谷 行宏	〒438-0016 磐田市岩井 2280 GREENITY IWATA 内 iwatarc@guitar.ocn.ne.jp	TEL：0538-37-1020 FAX：0538-37-1026 携帯：080-1563-7799	第1・2・4水 12:30～ 偶数月最終 18:30～	GREENITY IWATA TEL：0538-34-1211	中尾 純子 自宅執務
	藤枝	土屋富士子 太田 暢裕	〒426-0037 藤枝市青木 1-11-10 アクセス 21 2 F club1972@fujieda-rotary.org	TEL：054-647-2300 FAX：054-647-2040	水 12:30～	小杉苑 TEL：054-641-3321	須藤 真穂 水 10:00～16:00 (他適宜)
	掛川	鈴木 俊光 山本 美鈴	〒436-0028 掛川市亀の甲 2-8-5 パレスホテル掛川内 krcmail@krc2620.com	TEL：0537-22-0111 FAX：0537-25-2120	木 12:30～ 第3木 18:30～	パレスホテル掛川 TEL：0537-22-0111	杉山 洋子 自宅執務
	焼津南	増田 孝枝 桑原 実	〒425-0071 焼津市三ヶ名 1671 ヤマキンビル 302 号 y-south-rotary@ca.thn.ne.jp	TEL：054-626-3180 FAX：054-626-3190	火 12:30～ 第1火 18:00～	舟小屋 TEL：054-624-5483	池田 美城 月～金 10:00～12:00
	榛南	水野 悦裕 増田 政義	〒421-0422 牧之原市静波 1725-18 榛原自家用自動車協会内 hainan.rotary@gmail.com	TEL：090-6363-6943 FAX：0548-22-1513	火 12:30～	静波スウィングビーチ TEL：0548-22-1717	紅林 利奈 月～金 10:00～12:00
	袋井	山本 崇夫 成田 健司	〒437-0065 袋井市堀越 382-1 レスペランス内 rc-fukuroi@vc.tnc.ne.jp	TEL：090-1826-7445 FAX：053-479-3707	火 12:30～	レスペランス TEL：0538-43-0100	吉田 美得子 自宅執務
	藤枝南	鈴木 寿幸 加藤 智之	〒426-0025 藤枝市藤枝 4-7-16 藤枝商工会議所内 jimukyoku@fujieda-south-rotary.jp	TEL：054-646-3919 FAX：054-643-2000	金 12:30～	小杉苑 TEL：054-641-3321	秋山 知嘉子 月～金 9:00～17:00
静岡第5グループ	浜松	松田 圭介 武田 信孝	〒432-8507 浜松市中央区東伊場 1-3-1 グランドホテル浜松内 hamamatsu_rc@lake.ocn.ne.jp	TEL：053-454-2620 FAX：053-455-0262	火 12:30～	グランドホテル浜松 TEL：053-452-2111	中村 佳世 月～水・金 13:00～17:00
	浜松東	髙林 裕孝 清水 和宏	〒430-7733 浜松市中央区板屋町 111-2 オークラアクトシティホテル浜松内 info@heastrc.com	TEL：053-569-3473 FAX：同上	金 12:30～	オークラアクトシティホテル浜松 TEL：053-459-0111	鈴木 真琴 金 11:00～16:00 自宅執務
	浜松南	鈴木 利幸 竹原 功	〒432-8507 浜松市中央区東伊場 1-3-1 グランドホテル浜松内 sobukawa@h-minamirc.jp	TEL：053-426-3671 FAX：同上	木 12:30～	グランドホテル浜松 TEL：053-452-2111	曽布川 順子 木 10:00～16:00 自宅執務
	浜松北	塩谷 泉 串 嘉	〒432-8507 浜松市中央区東伊場 1-3-1 グランドホテル浜松内 hamamatsu-north@ri2620.gr.jp	TEL：053-458-3722 FAX：同上	水 12:30～	グランドホテル浜松 TEL：053-452-2111	水島 加寿代 水 10:30～16:30 自宅執務
	浜松西	山本 英明 中村 俊幸	〒430-0946 浜松市中央区元城町 109-18 ホテルコンコルド浜松内 hamamatsu-nishi@ri2620.gr.jp	TEL：053-457-1116 FAX：053-455-4614	金 12:30～	ホテルコンコルド浜松 TEL：053-457-1116	君島 知子 金 10:30～14:00 自宅執務
	浜北	橋本 直道 森島 康之	〒434-0023 浜松市浜名区高薗 381 ビラックス高薗内 jimu@hamakita-rc.net	TEL：053-587-1212 FAX：053-587-0118	月 12:30～	ビラックス高薗 TEL：053-586-8886	堀内 恵子 月・金 10:00～16:00
	浜名湖	近藤 茂 渡邊 正敏	〒431-1424 浜松市浜名区三ヶ日町下尾奈 200 浜名湖レークサイドプラザ内 hamanako@hamanako-rc.com	TEL：053-524-1177 FAX：同上	火 12:30～	浜名湖レークサイドプラザ TEL：053-524-1311	安形 郁美 火 9:30～14:00 自宅執務
	浜松中	齋藤 高子 植山 和人	〒432-8507 浜松市中央区東伊場 1-3-1 グランドホテル浜松内 hamamatsu-naka@ri2620.gr.jp	TEL：053-450-3003 FAX：053-450-3006	金 19:00～	グランドホテル浜松 TEL：053-452-2111	佐藤 康代 金 17:00～21:00(他適宜)
	浜北伎倍	伊藤 博 髙柳 秀明	〒434-0002 浜松市浜名区尾野 302-6（旧辻亭） h.n@machida-sd.co.jp	FAX：053-589-8158	火 19:00～	旧辻亭	座安 真由美 火 17:00～21:00 月～金 9:30～17:30(適宜)
	浜松ハーモニー	山内 慶太 安間 俊樹	〒432-8507 浜松市中央区東伊場 1-3-1 グランドホテル浜松内 hhrc@plum.ocn.ne.jp	TEL：053-413-1782 FAX：053-413-1781	水 19:30～	グランドホテル浜松 TEL：053-452-2111	新井 淑恵 水 17:30～21:00 自宅執務
	パワー浜松	加藤 恵司 鈴木 亮	〒430-7733 浜松市中央区板屋町 111-2 オークラアクトシティホテル浜松内 info@power-hamamatsurc.jp	TEL：053-452-0800 FAX：同上	火 7:30～ 夜間 19:30～ (不定期)	オークラアクトシティホテル浜松 TEL：053-459-0111	高柳 ひとみ 月・水・木 9:00～17:00 火 6:30～14:30
	浜松志耀	衛藤 仁 西川公一郎	〒430-0808 浜松市中央区天神町 21-23 ㈲たぶち・田渕邦彦写真事務所内 info@h-siyou-r.club	TEL：053-469-2566 FAX：053-462-6263	第2・4 7:30～	オークラアクトシティホテル浜松 TEL：053-459-0111	田渕邦彦(会員)・鈴木かおり 月～金 12:00～17:00

8－B. 出席委員会

委員長　鈴木倫子
副委員長　須藤京子
委員　山地峰春
委員　竹村寿文
委員　岩渕綾太
委員　伴　光正

[活動目標]

明るく和やかな例会場の雰囲気作りに心がけ、より高い出席率の向上を活動目標といたします。

[活動計画]

・出席状況を発表し、出席率の向上を目指します。
・例会変更は受付で正確に伝えます。
・欠席時の事前連絡を奨励します。
・欠席時のメーキャップを奨励します。
・出席率の優秀会員を表彰します。

〈出席受付当番〉

月	氏名	氏名	月	氏名	氏名
7月	鈴木倫子	伴　光正	1月	須藤京子	竹村寿文
8月	須藤京子	竹村寿文	2月	山地峰春	須藤京子
9月	山地峰春	須藤京子	3月	竹村寿文	山地峰春
10月	竹村寿文	山地峰春	4月	伴　光正	鈴木倫子
11月	伴　光正	鈴木倫子	5月	鈴木倫子	竹村寿文
12月	鈴木倫子	伴　光正	6月	須藤京子	山地峰春

☆担当者は、11時30分までに準備をお願いします。

8－C．プログラム委員会

委員長　渡邊記余子
副委員長　西川和宏
委　員　内藤久子

［活動目標］
・円滑な卓話開催ができるように運営していきます。

［活動計画］
・３か月前までに担当委員会に卓話者と内容の確認を行います。
・２か月前の理事会でプログラム案の承認を得る。
・１か月前の第一例会の委員会報告で発表し会報で告知する。

［月別担当者］

担当者	プログラム担当月（プログラム案理事会提出月）			
渡邊記余子	7月（5月）	10月（8月）	1月（11月）	4月（2月）
西川和宏	8月（6月）	11月（9月）	2月（12月）	5月（3月）
内藤久子	9月（7月）	12月（10月）	3月（1月）	6月（4月）

〈行事予定〉　　＊５～10月　クールビズ月間　実施

月	日	曜日	例会数	担当委員会	担当者	内　　容	備　考
7	★ガバナー公式訪問 ★ガバナー補佐訪問 ★暑気払い（夜間例会）						
	4	金	2221	クラブ協議会	山本英明	新年度運営計画	理事会
	11	金	2222	親睦	北角秀和	暑気払い（夜間例会）	ホテルコンコルド
	18	金	特別休会				
	25	金	2223	会長幹事	山本英明・中村俊幸	ガバナー公式訪問	
	※インターアクト小委員会（７月５日） ※地区会員増強セミナー（７月26日） ※地区米山記念奨学セミナー（７月27日）						
8	★会員増強・新クラブ結成推進月間						
	1	金	特別休会				
	8	金	2224	クラブ協議会	山本英明	各委員会ミーティング	
	15	金	祝日週休会（山の日）				
	22	金	2225	青少年奉仕	中村美香保	インターアクトクラブ活動報告	理事会
	29	金	2226	職業奉仕	齋藤権司		
	※インターアクト年次大会（８月３日 伊豆総合高校） ※地区ロータリー財団セミナー（８月２日）※静岡第５グループ合同奉仕作業（日付未定）						
9	★基本的教育と識字率向上月間 ★ロータリーの友月間 ★９月12日（金）観月会（夜間例会）						
	5	金	2227	国際奉仕	村上すづ子		理事会
	12	金	2228	親睦	北角秀和	観月会（浜松西、浜名湖、浜北伎倍）	ホテルコンコルド
	19	金	祝日週休会（秋分の日）				
	26	金	2229	会計	山本卓生		
	※受入学生オリエンテーション・受入クラブ研修・危機管理研修（９月20日） ※親睦旅行（９月19日～９月20日）						
10	★経済と地域社会の発展月間 ★米山月間						
	3	金	2230	クラブ協議会	山本英明	各委員会ミーティング	
	10	金	2231	クラブ会報	半場圭伊子		理事会
	17	金	祝日週休会（スポーツの日）				
	24	金	2232	出席	須藤京子		
	31	金	特別休会				
	※米山奨学生カウンセラー研修会（10月５日） ※ポリオデー ※インターアクト指導者講習会（10月18日） ※RLI PART 1（10月12日）						
11	★ロータリー財団月間						
	7	金	祝日週休会（文化の日）				
	14	金	2233	ロータリー財団	山地峰春		理事会
	21	金	2234	プログラム	渡邉記余子		
	28	金	祝日週休会（勤労感謝の日）				
	※浜松北ＲＣ創立55周年記念式典（11月８日グランドホテル浜松）※静岡第５グループ合同奉仕作業（日付未定）※Pre-PELS（11月15日）						
	※豊橋東ＲＣ創立記念例会、バレーボール大会（11月23、24日） ※RLI PART 2（11月16日）						
12	★疾病予防と治療月間 ★クリスマス家族親睦例会						
	5	金	2235	年次総会	山本英明	次年度役員選考	
	12	金	2236	幹事	中村俊幸	上期事業報告・反省会	理事会
	19	金	2237	親睦	高林　豪	クリスマス家族例会	
	26	金	特別休会				
	※地区大会　川奈ホテル 伊豆「ベロドローム」（12月６日～12月７日）						

〈行事予定〉

月	日	曜日	例会数	担当委員会	担当者	内　　容	備　考
1	★職業奉仕月間 ★新年夜間例会　★ガバナー補佐訪問第２回（１月23日）						
	2	金	祝日週休会（元日）				
	9	金	2238	クラブ協議会	山本英明	委員会活動報告	理事会
	16	金	祝日週休会（成人の日）				
	23	金	2239	会長幹事	山本英明・中村俊幸	ガバナー補佐訪問（第２回）	
	30	金	2240	親睦	北角秀和	新年会（夜間例会）	ホテルコンコルド
	※新年会 夜間例会（１月30日）※RLI PART３（１月18日）						
2	★平和構築と紛争予防月間						
	6	金	2241	米山奨学会	三浦彩鈴		理事会
	13	金	祝日週休会（建国記念の日）				
	20	金	祝日週休会（天皇誕生日）				
	27	金	2242	クラブ協議会	上田昌宏	次年度委員会構成発表	
	※浜松ＲＣ創立90周年記念式典（２月７日グランドホテル浜松）※ローターアクト年次大会（日時未定）※静岡第５グループ合同奉仕作業（日付未定）						
3	★水と衛生月間						
	6	金	特別休会（３.11チャリティーキャンドルの振り替え）				
	11	水	2243	社会奉仕	五十川　敏	３.11チャリティーキャンドル	
	13	金	2244	会員増強	竹村公志		理事会
	20	金	祝日週休会（春分の日）				
	27	金	2245	クラブ協議会	上田昌宏	次年度委員会ミーティング	
	※静岡第５グループＩＭ ３月７日（アクトシティ浜松）※会長エレクトラーニングセミナー（３月22日）※RLI PART１（３月29日）						
4	★母子の健康月間						
	3	金	2246	職業分類	青木元男		
	10	金	2247	親睦	北角秀和	観桜会（浜松西、浜北、浜松志耀）	ホテルコンコルド
	17	金	特別休会（４月22日に振り替え）				
	22	水	2248	S.A.A.	瀧本健司	４ＲＣ合同例会（東、南、北、西）	グランドホテル浜松
	24	金	2249	クラブ協議会	佐藤隆是	次年度事業計画	理事会
	※地区研修・協議会（４月26日）※RLI PART２（４月19日）						
5	★青少年奉仕月間　★ガバナー補佐訪問 第３回（５月22日）						
	1	金	祝日週休会（昭和の日・憲法記念日）				
	8	金	祝日週休会（みどりの日・子供の日）				
	15	金	2250	会長エレクト	上田昌宏	地区研修会・協議会報告	新旧理事会
	22	金	2251	会長幹事	山本英明・中村俊幸	ガバナー補佐訪問（第３回）	
	29	金	2252	クラブ協議会	上田昌宏	次年度委員会ミーティング	
	※RLI PART３（５月31日）						
6	★ロータリー親睦活動月間						
	5	金	2253	S.A.A.	小林昇正	創立記念例会（同伴例会）	
	12	金	特別休会				
	19	金	2254	幹事	中村俊幸	期末事業報告・反省会	新理事会
	26	金	2255	S.A.A./親睦	外山武志・北角秀和	最終例会（夜間例会）	ホテルコンコルド
	※受入クラブ研修・危機管理研修（６月20日）※RI国際大会台湾（６月13日～17日）						

8－D．クラブ会報委員会

委員長　半場圭伊子
副委員長　中村浩光
委員　齋藤権司
委員　中村美香保
委員　八木榮次
委員　塩﨑明子

［活動目標］
例会の公式記録として報告、卓話、行事等の情報を正確に記載します。

［活動計画］
1．会長、幹事、委員会報告者等から報告資料をいただきます。
2．卓話者から卓話資料を頂きます。
3．写真撮影者は例会の進行を妨げないよう心がけて撮影いたします。

	文章担当	写真担当
7月	半場圭伊子	齋藤権司
8月	中村浩光	中村美香保
9月	齋藤権司	塩﨑明子
10月	中村美香保	半場圭伊子
11月	塩﨑明子	中村浩光
12月	半場圭伊子	齋藤権司
1月	中村浩光	中村美香保
2月	齋藤権司	塩﨑明子
3月	中村美香保	中村浩光
4月	塩﨑明子	半場圭伊子
5月	半場圭伊子	齋藤権司
6月	中村浩光	中村美香保

9.　会場監督 （S.A.A.）

会場監督	外山武志
副会場監督	渭原浩介
補佐	村上すづ子
補佐	瀧本健司
補佐	小林昇正

[活動目標]

ロータリーの価値観である「親睦」「高潔性」「多様性」「リーダーシップ」を損なうことなく、例会が行われるように準備、進行していきます。

[活動計画]

1．例会の司会進行に注意を払い、例会場変更の場合もその状況に配慮します。
2．会長、幹事、ソングリーダーとの事前打ち合わせを必ず行います。
3．卓話者との事前打ち合わせを行い、スムーズな運営に努めます。
4．例会場の座割は、3ヶ月に一度行い、年4回とし親睦の機会を深めます。
5．スマイルボックスへの積極的な協力をお願いする。
6．通常例会は、
　12：00　食事のご案内
　12：30　開会・点鐘
7．ロータリーソングは、以下の順で行います。
　第1例会　　国歌（君が代）・奉仕の理想
　第2例会　　手に手つないで
　第3例会　　我らの生業
　第4例会　　それでこそロータリー
　＊月の最終例会　四つのテストの唱和
8．お祝い品は次のとおりとします。
　ア．結婚記念日……お花をご自宅に届ける
　イ．誕生日……会員及び配偶者へのお祝い品贈呈
　ウ．その他のお祝い…従来通り会則に基づく

〈月別担当者名簿〉

月	司会者	ニコニコ担当	ソングリーダー	会場担当
7	外山武志	渭原浩介	竹村寿文	司会、ニコニコ担当 以外全員
8	小林昇正	瀧本健司	中村美香保	
9	村上すづ子	外山武志	塩﨑明子	
10	渭原浩介	小林昇正	竹村寿文	
11	瀧本健司	村上すづ子	中村美香保	
12	外山武志	渭原浩介	塩﨑明子	
1	小林昇正	瀧本健司	竹村寿文	
2	村上すづ子	外山武志	中村美香保	
3	渭原浩介	小林昇正	塩﨑明子	
4	瀧本健司	村上すづ子	竹村寿文	
5	外山武志	渭原浩介	中村美香保	
6	小林昇正	瀧本健司	塩﨑明子	

・担当者は11：45までに来て準備を行う。
・担当者は欠席する場合、事前に監督または副監督に連絡し、代行してもらう。
・司会者は、ホワイトボード等の書き込み業務をこなし、食事も早めに摂る。
・ニコニコ担当は、受付席にて業務を行い、例会内で発表する。
・会場担当(1、2名)はビジター＆ゲストの案内をする。
・食事前はウエイティングルームで、食事の準備ができたら例会場のビジター席へ案内する。

【会場監督は「SERGEANT AT ARMS」の略で「S.A.A.」】

クラブ慶弔規定

1. 会員のロータリー歴が満 20 年に達した時の祝品　10,000 円程度
2. 他団体よりの特別の表彰、又は叙勲を受けた時の祝品　10,000 円　〃
3. 本人又は子女の結婚、その他特別な慶事の祝品　10,000 円　〃
4. 結婚記念日、誕生日（会員及び配偶者）の祝品　トータル 12,000 円　〃
5. 本人の敬老的慶事の祝品

還暦（満 60 才）	10,000 円　〃
古稀（数え 70 才）	10,000 円　〃
喜寿（数え 77 才）	10,000 円　〃
傘寿（数え 80 才）	10,000 円　〃
米寿（数え 88 才）	10,000 円　〃
卒寿（数え 90 才）	10,000 円　〃
銀婚式（満 25 年）	10,000 円　〃
金婚式（満 50 年）	20,000 円　〃

6. 会員の一般的慶事で、ロータリー役員として招待があった場合、原則として会からは祝儀は支出しない。（個人負担）
7. 会員が一ヶ月以上病気療養の場合、生花又は見舞品（5,000 円程度）を添え、10,000 円程度を持参し見舞う。
8. 会員に御不幸があった場合は、ガバナーに弔電発信を速やかに要請し、まくら花、生花を供え、香料 30,000 円を持参して弔問する。尚、盆供は 10,000 円とする。
9. 会員の配偶者・子供・両親に御不幸があった場合は、生花又は花輪を添え、香料 10,000 円を持参して弔問する。尚、盆供は 5,000 円とする。会員の祖父母の場合は、香料 10,000 円を持参して弔問する。
10. 慶弔に関する件については幹事に連絡するものとする。
11. 元クラブ会員でクラブ会長経験者、又はクラブ在籍10年以上の方々に御不幸の連絡があった場合はクラブ会長名で弔電を発信する、尚香料 10,000 円を持参して弔問する。
12. 会員が火災・地震及び風水害等によって被災した場合には状況によって理事会に於て協議の上対応する。

1997 年 7 月 1 日　改正

2002 年 2 月22日　改正

2020 年 7 月 1 日　改正

2023 年 9 月 1 日　改正

ニコニコ奉仕標準額

◎	1. 結婚記念日	4,000円
◎	2. 誕生日（会員）	4,000円
◎	3. 誕生日（配偶者）	4,000円
◎	4. シニア・アクチブ	10,000円
◎	5. 会員のロータリー歴が満20年に達した時	10,000円
◎	6. 還暦（60才）、古稀（数え70才）、喜寿（数え77才） 傘寿（数え80才）、米寿（数え88才）、卒寿（数え90才）	10,000円
◎	7. 銀婚式（25年）	10,000円
◎	8. 金婚式（50年）	20,000円
◎	9. 本人の結婚	20,000円
◎	10. 御子様の結婚	10,000円
	11. 御孫様の結婚、初孫様の誕生	2,000円
	12 新入会祝（紹介者共）	2,000円
	13. 創立記念の祝	1,000円▲
	14. 新会社設立、支店営業所・出張所の設置、役員就任、増資の祝	2,000円
	15. 全快の祝	5,000円
	16. メーキャップ忘れ	3,000円
	17. 入会記念日	1,000円▲

18. その他（以下の場合及び慶事による楽しい事があった時はご協力下さい）

a. 銅婚式　b. 御子様、御孫様の入学祝（幼・小・中・高・大）c. 御子様、御孫様の卒業祝（幼・小・中・高・大）　d. 新築、増改築の祝（自宅・会社）　e. 外遊帰国の祝　f. 表彰、優勝、入選昇格の祝（個人・法人）　g. 遅刻、無断欠席、無断早退　h. バッジ忘れ　i. 早退　j. 退職

◎印は記念品をさし上げます。

▲印は会費と同時に入金するものとします。

10. 奉仕プロジェクト委員会

委員長　鷹見剛志
副委員長　北野一正

[活動目標]

1．職業奉仕、社会奉仕、国際奉仕、青少年奉仕の各委員会が、継続事業及び新規事業等を計画通り円滑に推進出来るように、各委員長と連携して実行に協力する。
2．会員の皆様が、様々な各奉仕活動に積極的に参加するように要請する。
3．公共イメージ委員会と連携して、西ロータリークラブの認知度を向上させて会員増強に結び付けて行きたい。

[活動計画]

1．各奉仕委員会の事業活動が、計画通り行われるように各委員長と事前の準備等を確認し事業運営をサポートする。
2．各奉仕活動は、地域社会に貢献する様々な事業になりますので、会員の皆様にはご理解・ご協力をお願いして、積極的に参加して頂くように促す。
3．公共イメージ委員会と連携を密にして、西ロータリークラブが実行する様々な各奉仕活動をSNSや地元メディアでPRして、認知度の向上に努めて会員増強にも図って行きたい。

10－a．職業奉仕委員会

委員長	齋藤権司
副委員長	渡邊記余子
委員	西川和宏
委員	鈴木正史
委員	山本卓生
委員	半場圭伊子
委員	木下英也

[活動目標]

職業奉仕は、すべてのロータリアンが倫理と高潔さをもって仕事にあたり、職業の知識やスキルを社会のニーズ解決のために進んで役立てることです。

職業奉仕の精神を良く理解し実行する。

[活動計画]

・４つのテストの唱和
・花のリレープロジェクト「花の会」の活動
　天竜浜名湖鉄道 新所原駅の植栽
・職場訪問の実施
・職業奉仕について学べる機会を設ける。

４つのテスト唱和当番			
7月	齋藤権司	1月	西川和宏
8月	渡邊記余子	2月	齋藤権司
9月	鈴木正史	3月	渡邊記余子
10月	山本卓生	4月	鈴木正史
11月	半場圭伊子	5月	山本卓生
12月	木下英也	6月	木下英也

10－b．社会奉仕委員会

委員長	五十川　敏
副委員長	塩崎明子
委員	髙部守弘
委員	齋藤昌彦
委員	外山武志
委員	岩渕綾太
委員	瀧本健司
委員	中村浩光
委員	三浦彩鈴
委員	藤森政勝

［活動目標］

社会奉仕活動を実践する事により、公共イメージの向上に努め、ロータリの意義を社会に訴えます。

［活動計画］

1. 地域防災能力向上支援
   防災意識の向上と災害時に行動できる人材育成を目的に地域の中学生を対象にGIS（地理情報システム）を利用した防災マップを作成し、保護者、自治会等も含め地域の方々に訴え防災能力向上を支援します。
2. キャンドルナイトの実施
   過去の震災の追悼継承を目的として、クラブに関わる学校、団体にも参加を呼びかけ実施します。

10－c．国際奉仕委員会

委員長	村上すづ子
副委員長	小林昇正
委員	袴田晃弘
委員	竹村公志
委員	鈴木倫子
委員	坂本修一
委員	北角秀和
委員	八木榮次

［活動目標］

国際奉仕活動を通して国際理解、親善を推進することを目指し地域社会での相互理解を深めていく。

［活動計画詳細］

①ムンド・デ・アレグリア学校への継続支援

・地域補助金を利用し困窮する生徒に学資支援をしていく

・将来地域社会で貢献できるよう青少年の育成を支援し生徒と共に合同で清掃奉仕活動を行う

・合同授与式を行う

②しんみらいプロジェクト（子供食堂）への支援

・子供食堂の現状を体感し、子供たちとムンド・デ・アレグリア学校の生徒と共に料理をしながら交流を深め子供達の居場所作りを支援していく

10－d．青少年奉仕委員会

委員長	中村美香保
副委員長	渭原浩介
委員	竹山定志
委員	河島将矩
委員	須藤京子
委員	内藤久子
委員	高林　豪
委員	伴　光正

［活動目標］

当地区の活動方針として「青少年事業を将来のロータリアンを育てるべく事業と認識し事業を通じてクラブの活性化と自らの成長につなげるよう行動する」とあります。ロータリー活動に参加し、奉仕の理想を理解し将来に期待する青少年育成の重要性を考え、2620地区の活動に協力参加するとともに、浜松西ロータリークラブ独自のプログラムを推進し、安全な環境での活動を実施していきます。

［活動計画］

当クラブが提唱したオイスカ浜松国際高等学校インターアクトクラブの活動を補佐

・奉仕プログラムや例会への青少年の参加を計画し実施する。

・インターアクトクラブの例会への卓話参加

［地区活動予定］

・随時	インターアクト　広報、プログラム
・2025年７月５日（土）	ロータリアンと顧問先生の連絡協議会
・2025年８月３日（日）	インターアクトクラブ年次大会
・2025年10月18日（土）	インターアクト指導者講習会
・2026年５月（未定）	インターアクト全国研究会

11．公共イメージ委員会

委員長　竹村寿文
副委員長　佐藤隆是

［活動目標］

浜松西ロータリークラブの例会や活動状況、会員概況などを広く周知・発信し、ロータリー会員としての誇りを高め、クラブの素晴らしさを世の中に伝えてまいります。

［活動計画］

1．４大奉仕をはじめとする活動をマスコミなど幅広く広報していきます。
2．浜松西ロータリークラブのホームページを新年度に合わせ改変します。
3．2620地区ホームページに活動をアップします。
4．常日頃の活動を見える化する意味で、Instagram・Facebook・YouTubeを効果的に使用してＰＲします。
5．ロータリーの友等の機関雑誌の内容を会員に紹介し、会員の関心を深化してまいります。

11－a．クラブ広報委員会

委員長　竹村寿文
副委員長　佐藤隆是

［活動目標］

地域に対してロータリークラブの認知度を高めると同時に、会員自身のロータリーに対する理解を深めてまいります。

［活動計画］

1．クラブの取り組みについてクラブ会員とメディアに情報を提供します。
2．530運動、募金活動、慈善活動などロータリーらしさをＰＲします。
3．新聞社、テレビ局、ラジオ局、雑誌に取り上げていただくよう事前準備します
4．他クラブのほか、学生や教師、自治体、非営利団体、企業、市民団体と連携し、活動を幅広く共創します。

11-b. IT推進委員会

委員長　宮地　亮
副委員長　渭原浩介

[活動目標]

当クラブの例会や活動状況、会員概況などを広く周知・発信することで、ロータリークラブの公共イメージ向上や会員拡大(多様なメンバー)に貢献いたします。HPやzoom、YouTube、SNS（Instagram・Facebook等）などのあらゆる広報媒体を活用し、クラブ活動に対する効率性や利便性を高めるとともに、会員相互の情報共有や、各クラブやパートナーとの連携強化を図ります。

[活動計画]

・HPの運営管理を行います。
・当クラブの例会や活動内容をHP上に掲載し、広く発信いたします。
・HPの内容、コンテンツを時代に即した形に見直し、ロータリーの公共イメージの向上を図ります。
・SNS(Instagram・Facebook等)、YouTube、zoomを積極的に活用し、会員の参加や情報共有の効率化を図ります。
・当クラブの会員（主に新入会員）に対して、My Rotaryの登録と活用を推進いたします。

11-c. 雑誌委員会

委員長　竹山定志
副委員長　瀧本典彦

[活動目標]

「ロータリーの友」やロータリーの機関雑誌等に対する会員の関心を高めるよう努めます。

[活動計画]

1．例会において、「ロータリーの友」等の機関雑誌の内容を会員に紹介し、会員の関心を高めます。
2．「ロータリーの友」に会員からの投稿を推奨します。
3．ロータリアン以外でロータリーに関心のある人々に「ロータリーの友」を贈呈し、ロータリー情報を広くPRし、ロータリーへの理解を深めます。
4．新会員の適応指導に雑誌の利用を推奨します。

12. 危機管理委員会

委員長　五十川　敏
副委員長　渡邊記余子
委　員　坂田　茂
委　員　半場圭伊子

[活動目標]

ロータリー活動において起こりうる危機に対してロータリークラブの社会的信頼を失わないように対処します。

[活動計画]

1．青少年の様々な問題の未然防止、中高生との関わりの中、問題が起きた時解決の為の助言、提言を行い問題の解決の為の活動を行います。
2．クラブ内の様々な問題を未然防止、解決するように活動します。
3．国際ロータリーのゼロ容認方針に従い万が一青少年にハラスメント、虐待があった場合、保護と同時に72時間以内にRIに報告します。

13. ロータリー財団委員会

委員長　山地峰春
副委員長　青木元男
委　員　鷹見剛志

[活動目標]

ロータリー財団は、国際ロータリーの慈善部門で、ロータリアンと支援者による自発的な寄付のみに支えられています。この補助金を有効に活用し、貧困を救済することを通じて、健康状態を改善し、教育への支援を高め、世界理解、親善、平和を達成するために活動を会員全体で理解し協力していただけるよう努力します。

[活動計画]

・年次寄付金　ＵＳ＄150/人・年
・ポリオプラス基金寄付　ＵＳ＄30/人・年
・ベネファクター　１名以上
・ロータリーカード加入推進
・地区補助金の継続活用
・グローバル補助金活用のためのチーム編成（複数年計画）
・古着DEワクチン　前年度に続き実施（３年目）
・地区派遣講師のよるセミナーの開催と参加
・平和フェローシップへの会員理解と人材推薦

14. 米山記念奨学会委員会

委員長　三浦彩鈴
副委員長　齋藤昌彦
委　員　松山亘男

[活動目標]

日本で学び、日本の良き理解者となり、世界交流に活躍できる人材育成をします。

[活動計画]

1．カウンセラーとして、積極的な支援に努めます。
2．毎回の例会の参加に努め、会員全員との交流を率先します。
3．米山記念奨学会への積極的な寄付に努めます。

15. 記録委員会

幹　事　中村俊幸
副幹事　佐藤隆是

[活動目標]

クラブ活動等を記録し、保管します。

[活動計画]

・浜松西ロータリークラブの公式ＳＮＳ（Instagram・Facebook 等）を利用して日々の活動の記録を盛り上げます。

16. 50周年記念実行委員会

委員長　五十川　敏

[活動目標]

大きな節目である50周年を迎えるにあたり、今年度は実行委員会の組織形成、記念事業の立案等々より具体的にします。

[活動計画]

1．実行委員会の組織形成の決定
2．記念事業の立案、決定
3．その他資料作り